

O município do Rio de Janeiro registrou, em 2023, 23.554 casos prováveis de arboviroses, com maior frequência absoluta de casos de DENGUE (taxa de incidência de 343,5/100 mil habitantes), destacando-se a CAP 5.2 com casos prováveis de DENGUE. Neste período houve identificação viral de 324 casos de chikungunya, 6.375 casos de DENV1, 1.092 casos de DENV2 e 01 caso de DENV4. Foram registrados 9 óbitos em residentes nas AP 3.1, 3.2, 3.3, 5.1 e 5.2. Em 2024, até SE 29, foram registrados 108.178 casos de arboviroses, permanecendo a maior incidência para os casos de dengue. As AP 5.2, 3.1, 4.0 e 3.3 possuem os maiores registros de casos prováveis de dengue até o momento. Neste período, houve identificação viral de 3.434 casos de DENV1, 2.114 casos de DENV2 e 489 casos de CHIKV. Foram registrados 19 óbitos por arboviroses (18 por dengue e 1 por chikungunya) em 2024 na AP 1.0, 2.1, 3.1, 3.2, 4.0, 5.1, 5.2 e 5.3. Pela avaliação do CVSA, as AP 1.0, 2.2 e 3.2 apresentaram situação de transmissão alta segundo mapa de níveis de atenção.

Distribuição dos casos por arbovirose e ano de início dos sintomas

Agravo	2015	2016	2017	2018	2019	2020	2021	2022	2023	2024
Chikungunya	39	14.204	1.823	10.746	37.742	895	198	308	663	893
Dengue	18.070	25.852	3.692	5.577	17.731	1.206	938	4.669	22.891	107.285
Zika	7.226	31.953	641	603	1.075	70	13	0	0	0
Total de Arboviroses	25.335	72.009	6.156	16.926	56.548	2.171	1.149	4.977	23.554	108.178

Casos com início dos sintomas até a SE 29

AP	Chikungunya		Dengue		Zika	
	2023	2024	2023	2024	2023	2024
1.0	65	36	801	7.404	0	0
2.1	26	24	898	7.579	0	0
2.2	27	21	412	5.404	0	0
3.1	43	47	1465	14.118	0	0
3.2	24	69	1094	8.843	0	0
3.3	89	166	1130	10.638	0	0
4.0	55	66	1216	14.233	0	0
5.1	32	56	1882	8.331	0	0
5.2	17	310	4108	17.614	0	0
5.3	2	22	2132	9.232	0	0
MRJ*	394	893	15.398	107.285	0	0

*Diferença na soma corresponde aos casos sem AP registrada.

Mapa de calor por número de ovos, ovitrapas 2024 - MRJ

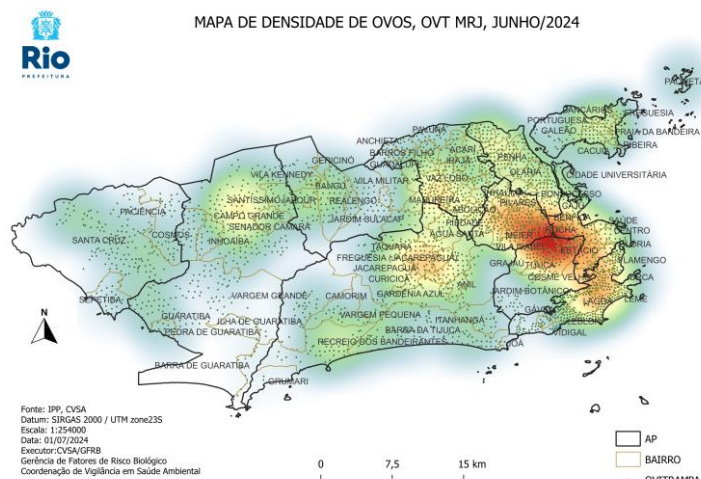

Fonte: S/SUBPAV/SVS/CVSA (atualizado em 01/07/2024). Dados sujeitos à revisão.

Percentual de notificações por tipo de unidade

	2023	2024
Atenção Primária	55,2%	70,8%
Hospitais Públicos	6,1%	3,6%
Unidades Privadas	18,2%	11,8%
UPA / CER	17,5%	12,1%
Laboratório	1,1%	0,4%

Distribuição por faixa etária e sexo das arboviroses

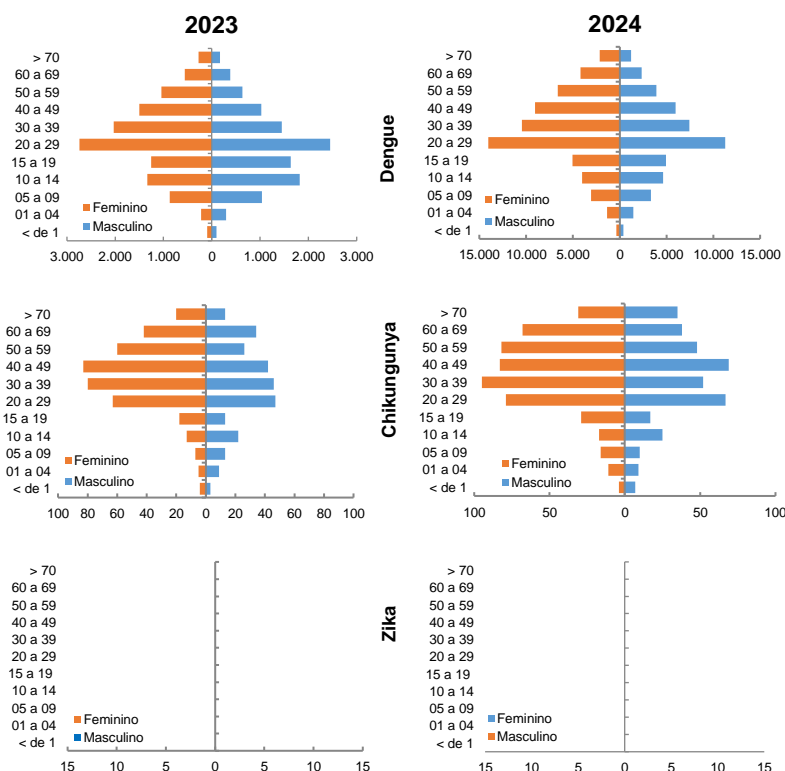

Identificação viral por ano de início de sintomas

Ano	2015	2016	2017	2018	2019	2020	2021	2022	2023	2024
DENV1	63	23	0	2	0	1	2	235	6.375	3.434
DENV2	1	0	4	1	4	2	45	376	1.092	2.114
DENV3	0	0	0	0	0	0	0	0	0	0
DENV4	11	21	29	3	0	0	0	0	1	0
CHIKV	26	4.544	327	890	1.098	11	1	22	343	489
ZIKA	492	1.134	120	59	81	0	0	0	0	0